

IMAGEN PRESIDENTE JUAN MANUEL SANTOS

MAYO DE 2013



CENTRO NACIONAL
DE CONSULTORÍA.COM

CM&
la noticia

Imagen del Presidente y aprobación de su gestión // 2013

1. ¿Usted tiene una imagen positiva o negativa del presidente Juan Manuel Santos?

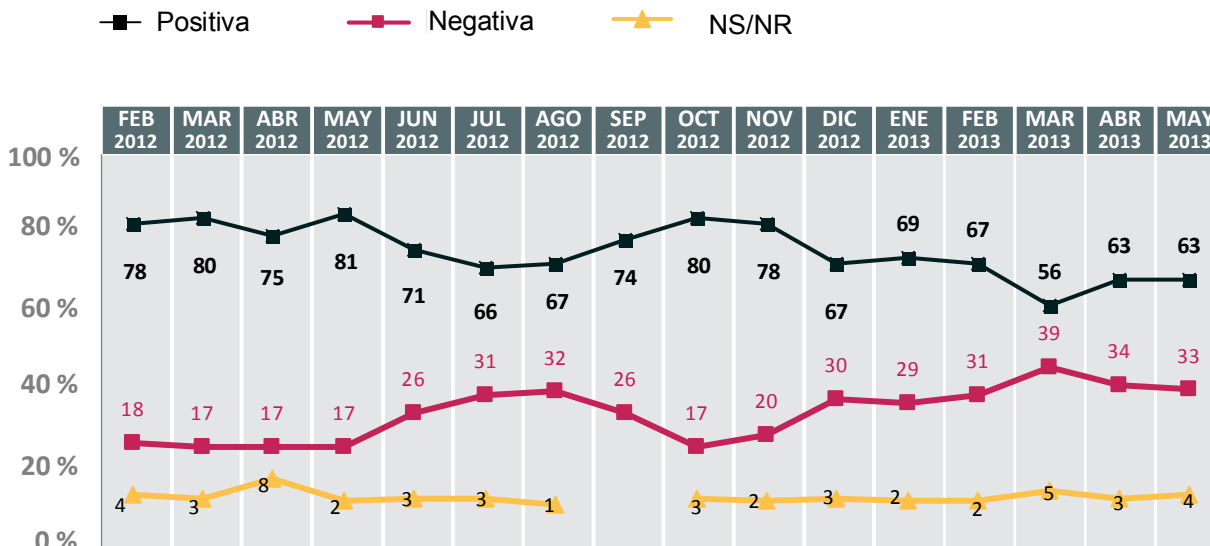

2. ¿Usted aprueba o desaprueba la gestión del presidente Juan Manuel Santos en lo que va de su gobierno?

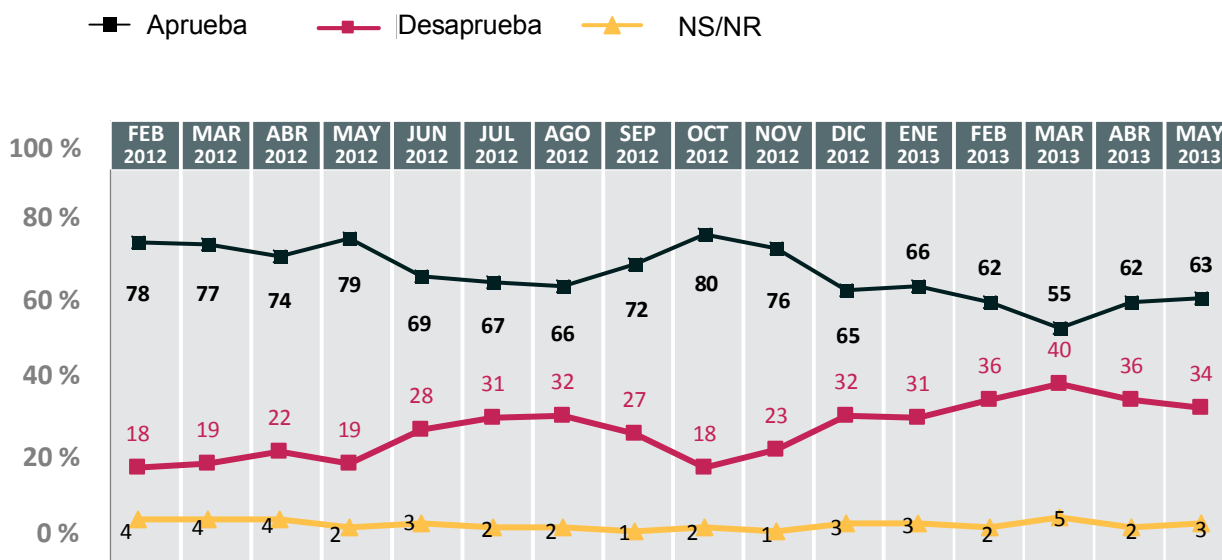

[GESTIÓN+MEDICIÓN=PROGRESO]

Imagen del Presidente y aprobación de su gestión // 2013

3. ¿Usted considera que el país va por buen camino o por mal camino?

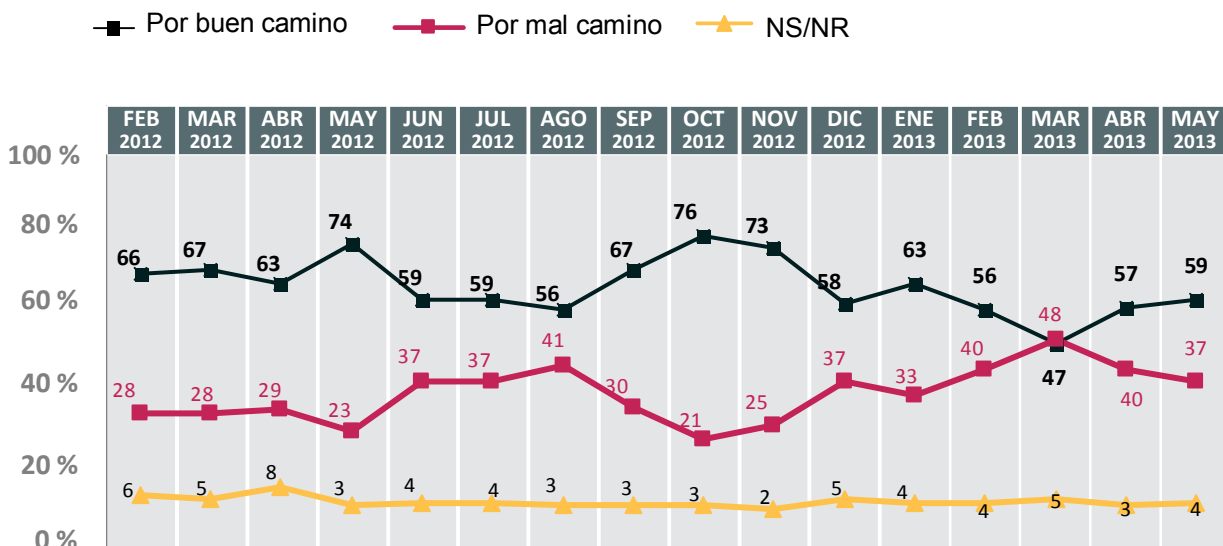

4. ¿Cómo considera que ha manejado el Presidente Santos los siguientes temas?

a. Las relaciones con otros países

■ Bien ■ Regular ■ Mal

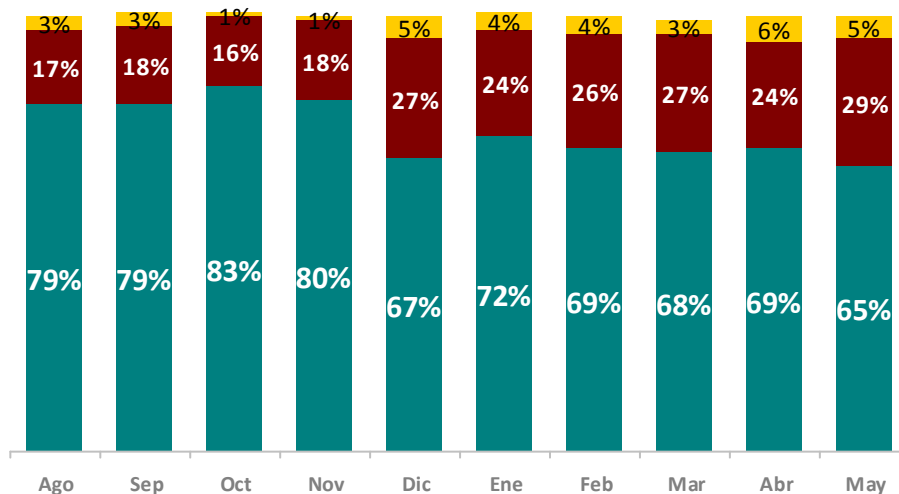

[GESTIÓN+MEDICIÓN=PROGRESO]

Imagen del Presidente y aprobación de su gestión // 2013

4. ¿Cómo considera que ha manejado el Presidente Santos los siguientes temas?

■ Bien ■ Regular ■ Mal

b. La economía

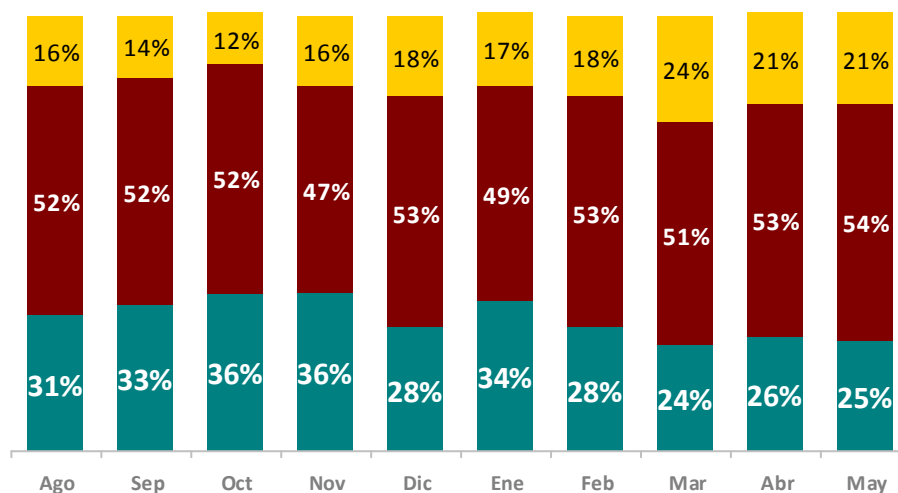

c. El empleo

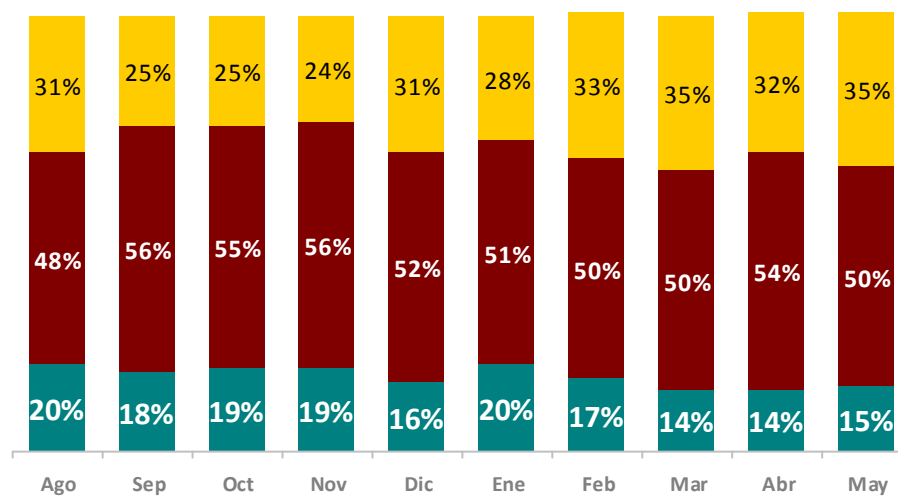

[GESTIÓN+MEDICIÓN=PROGRESO]

Imagen del Presidente y aprobación de su gestión // 2013

4. ¿Cómo considera que ha manejado el Presidente Santos los siguientes temas?

■ Bien ■ Regular ■ Mal

d. La infraestructura (carreteras, emergencia invernal)

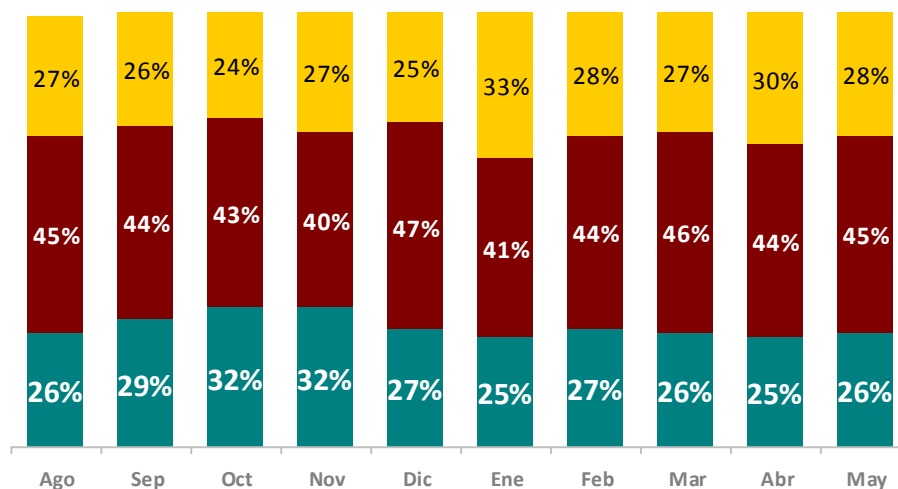

e. La educación

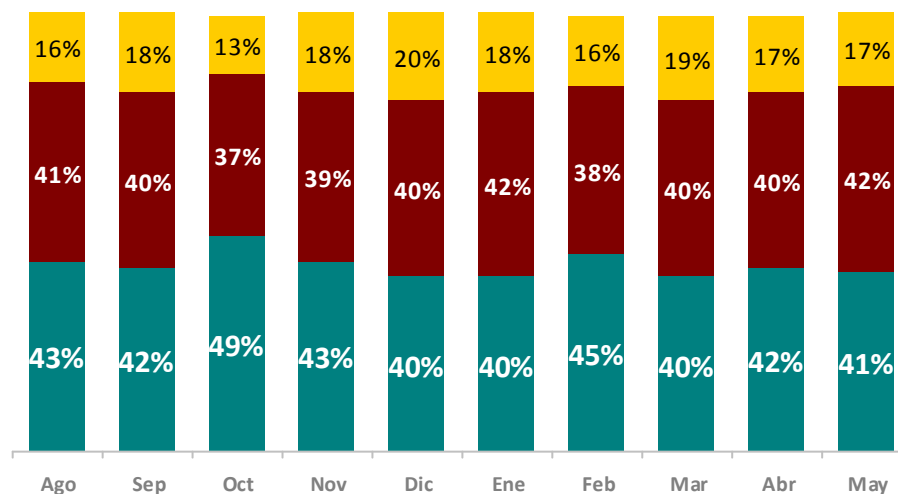

[GESTIÓN+MEDICIÓN=PROGRESO]

Imagen del Presidente y aprobación de su gestión // 2013

4. ¿Cómo considera que ha manejado el Presidente Santos los siguientes temas?

■ Bien ■ Regular ■ Mal

f. La salud

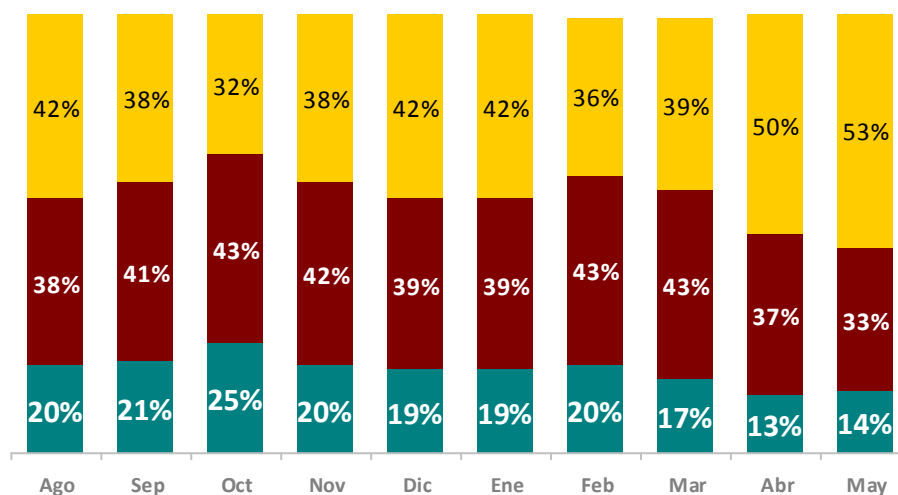

g. La agricultura

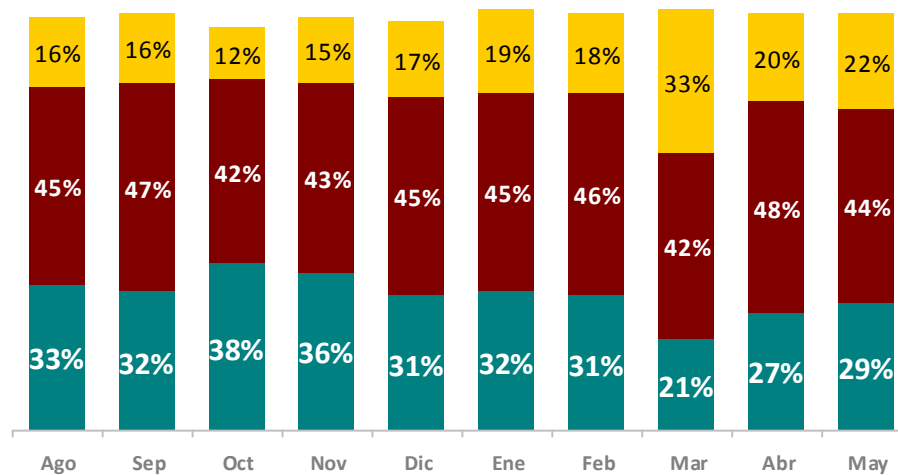

[GESTIÓN+MEDICIÓN=PROGRESO]

Imagen del Presidente y aprobación de su gestión // 2013

4. ¿Cómo considera que ha manejado el Presidente Santos los siguientes temas?

■ Bien ■ Regular ■ Mal

h. El medio ambiente

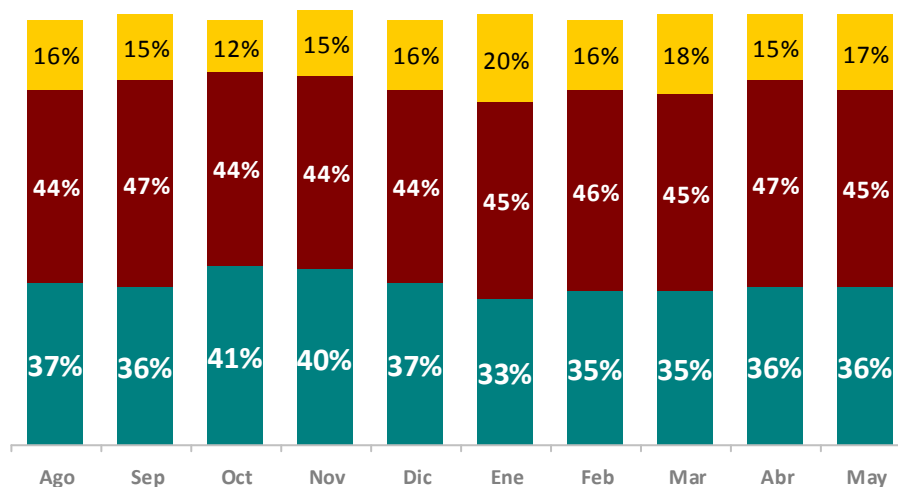

i. Las relaciones con los partidos políticos



Imagen del Presidente y aprobación de su gestión // 2013

4. ¿Cómo considera que ha manejado el Presidente Santos los siguientes temas?

■ Bien ■ Regular ■ Mal

j. La representación regional en el Gobierno

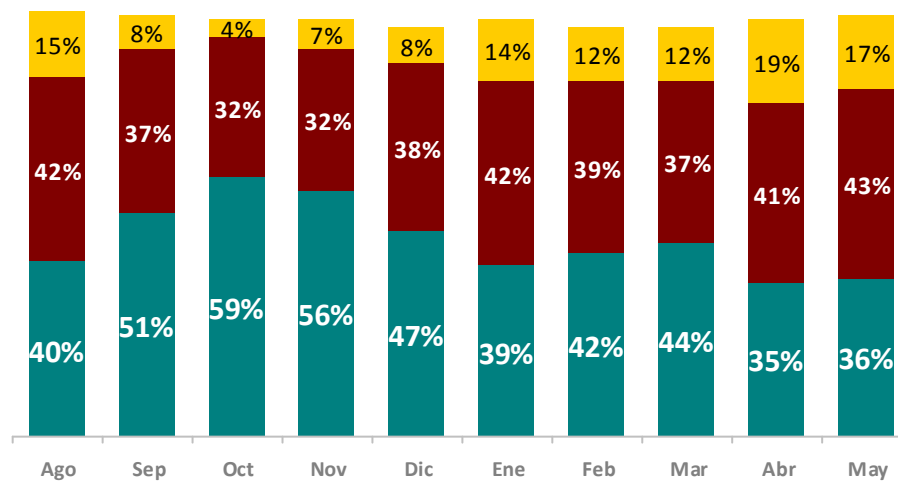
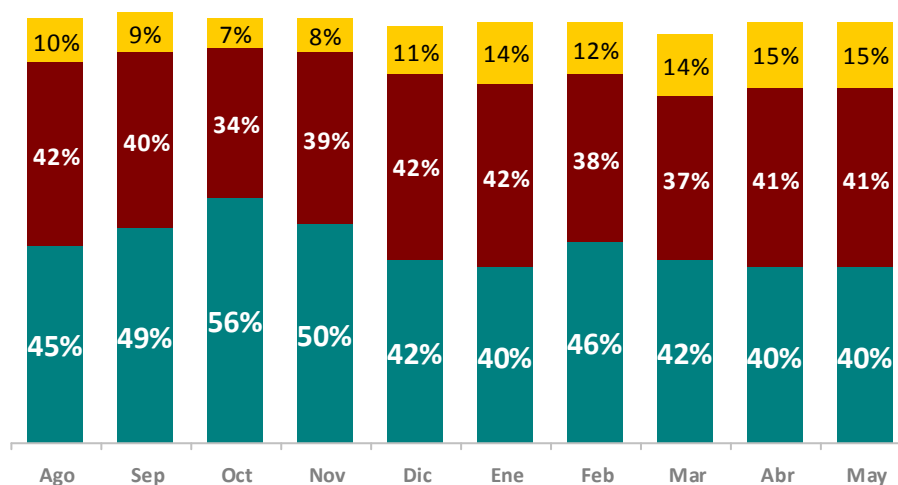

k. Las relaciones con el poder judicial



Imagen del Presidente y aprobación de su gestión // 2013

4. ¿Cómo considera que ha manejado el Presidente Santos los siguientes temas?

■ Bien ■ Regular ■ Mal

I. Las relaciones con el Congreso

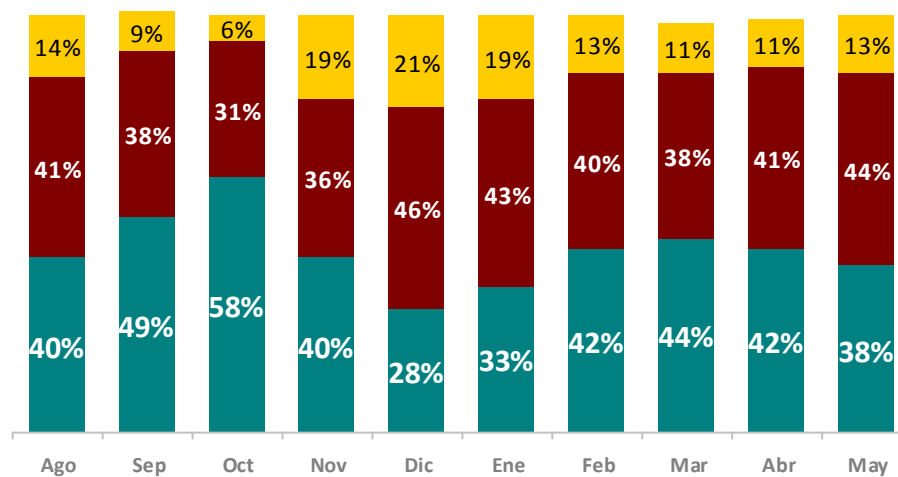
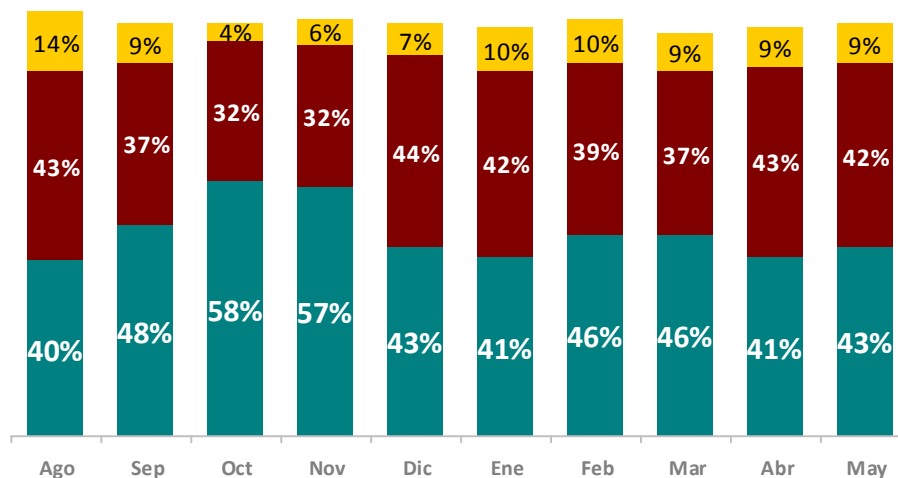

m. La seguridad en cuanto a la guerrilla

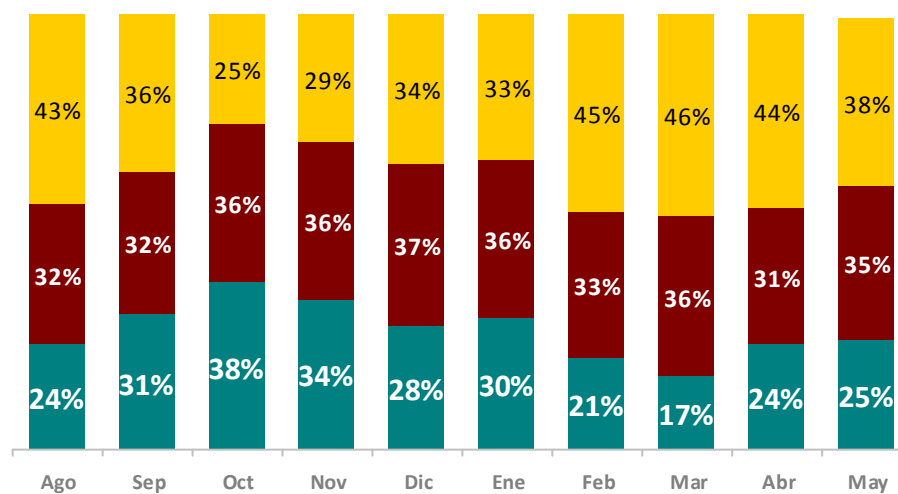

[GESTIÓN+MEDICIÓN=PROGRESO]

Imagen del Presidente y aprobación de su gestión // 2013

4. ¿Cómo considera que ha manejado el Presidente Santos los siguientes temas?

■ Bien ■ Regular ■ Mal

n. La seguridad en cuanto a la delincuencia común

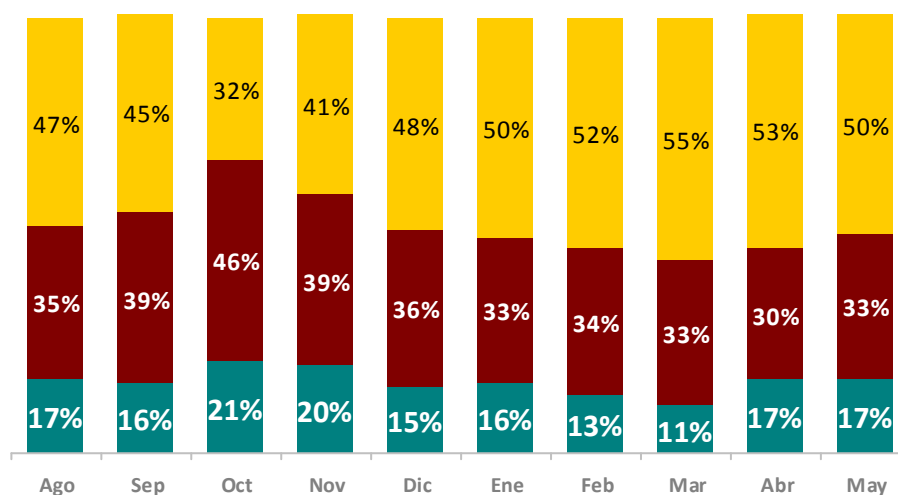

ñ. La seguridad en cuanto al narcotráfico



Imagen del Presidente y aprobación de su gestión // 2013

4. ¿Cómo considera que ha manejado el Presidente Santos los siguientes temas?

■ Bien ■ Regular ■ Mal

o. La seguridad en cuanto a los paramilitares

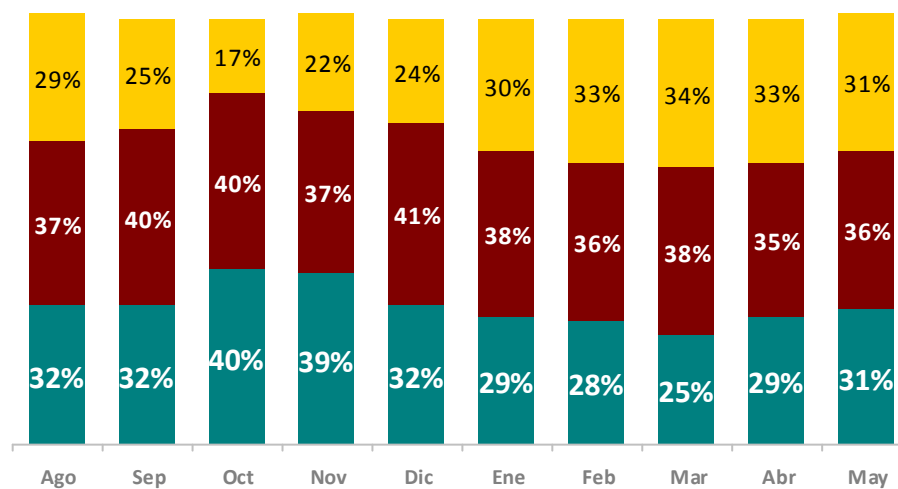
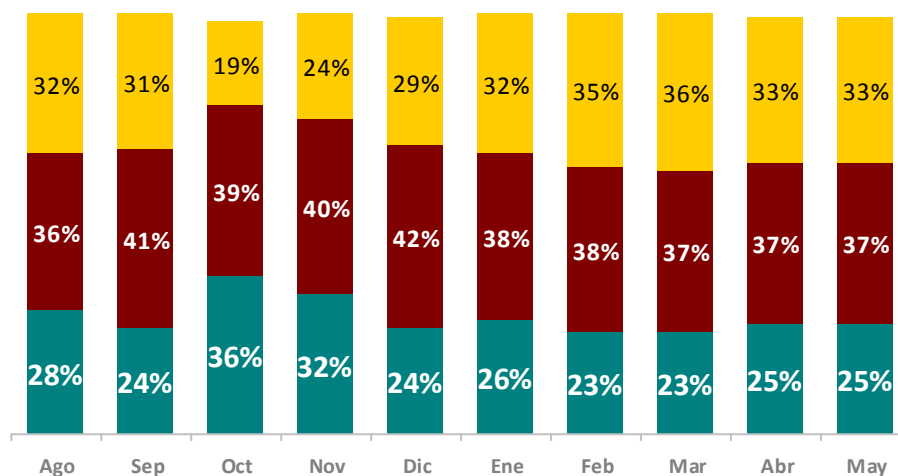

p. La seguridad en cuanto a las bacrim



Imagen del Presidente y aprobación de su gestión // 2013

4. ¿Cómo considera que ha manejado el Presidente Santos los siguientes temas?

■ Bien ■ Regular ■ Mal

q. La minería

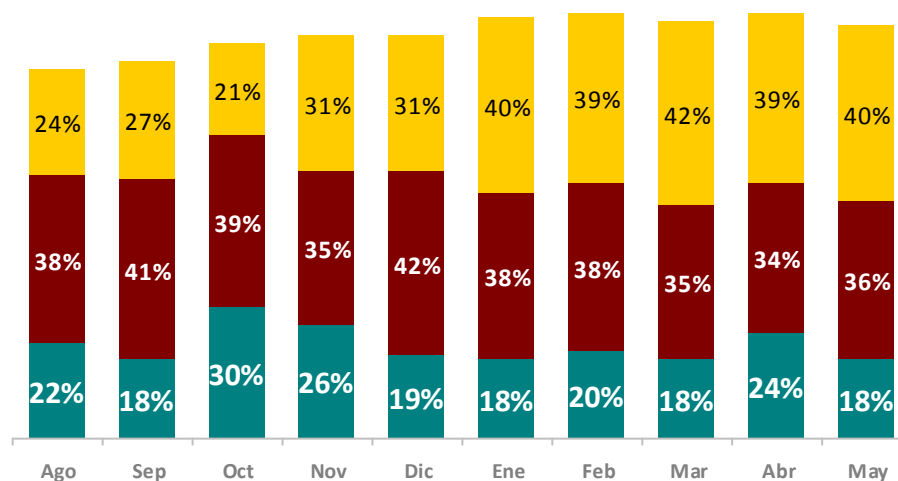
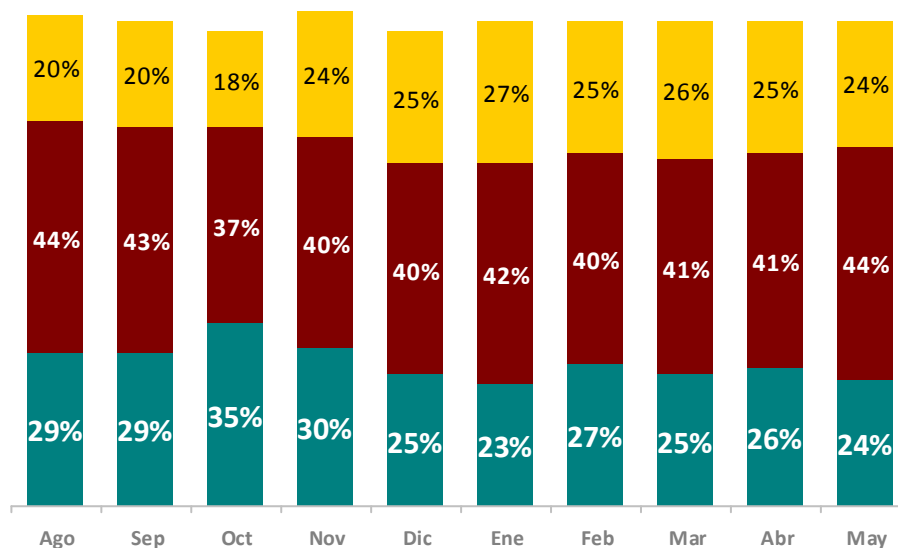

r. La vivienda



Imagen del Presidente y aprobación de su gestión // 2013

4. ¿Cómo considera que ha manejado el Presidente Santos los siguientes temas?

■ Bien ■ Regular ■ Mal

s. La tecnología y las comunicaciones

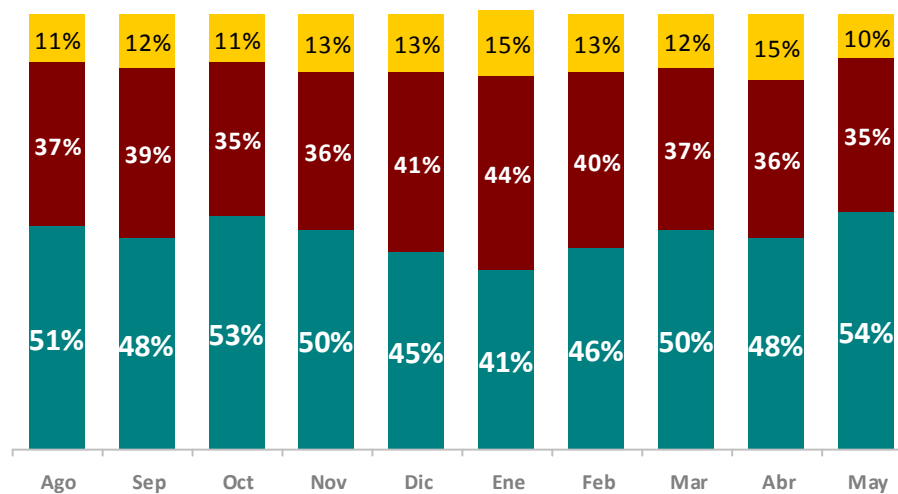
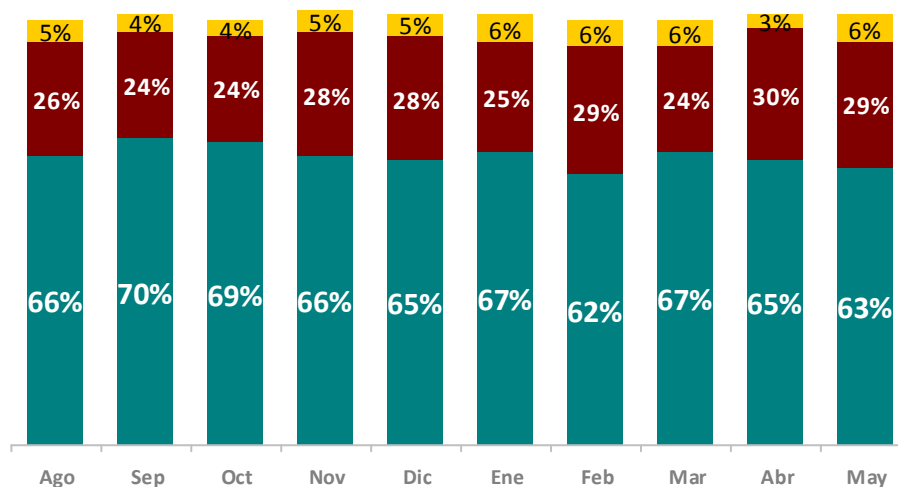

t. La cultura



Imagen del Presidente y aprobación de su gestión // 2013

5. ¿Usted aprueba la decisión del Presidente Santos de abrir los diálogos de paz con la guerrilla?

■ Sí aprueba los diálogos ■ No aprueba los diálogos ■ NS/NR

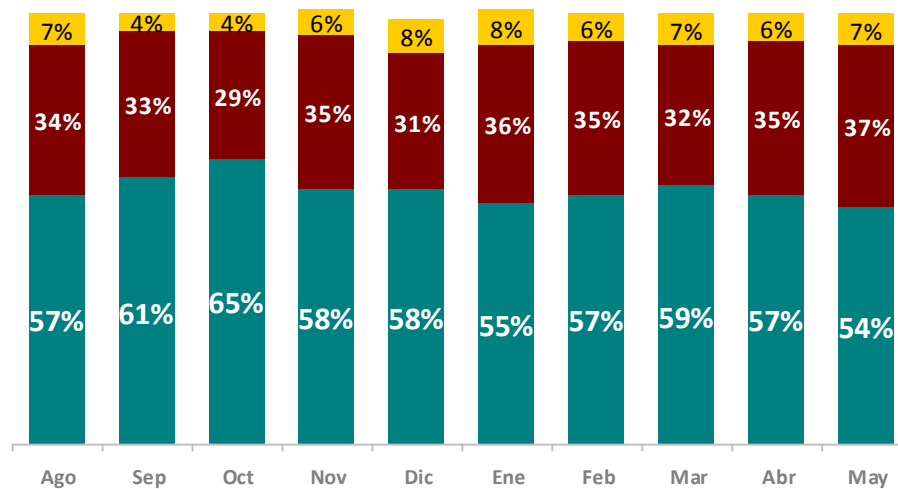
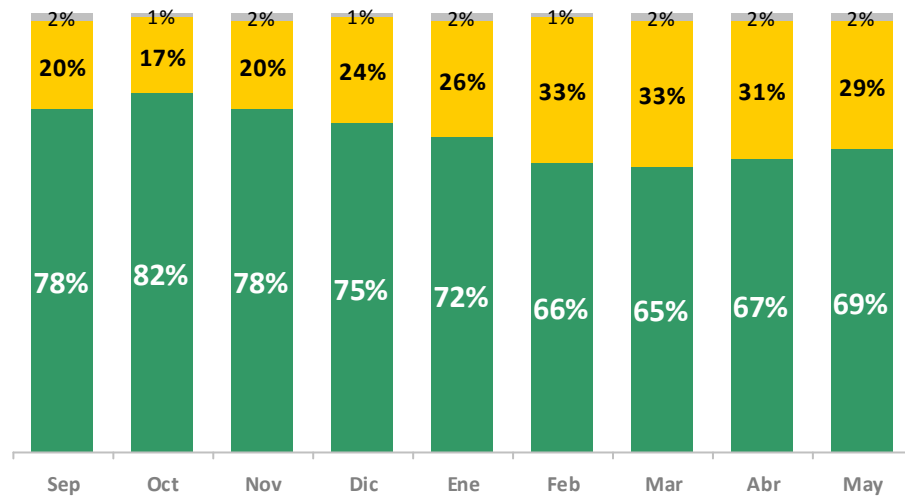

6. ¿Usted cree que estos diálogos de paz sí van a resultar en la paz o por el contrario será una ocasión para más violencia?

■ Sí resultarán en la paz ■ Será una ocasión para más violencia ■ NS/NR

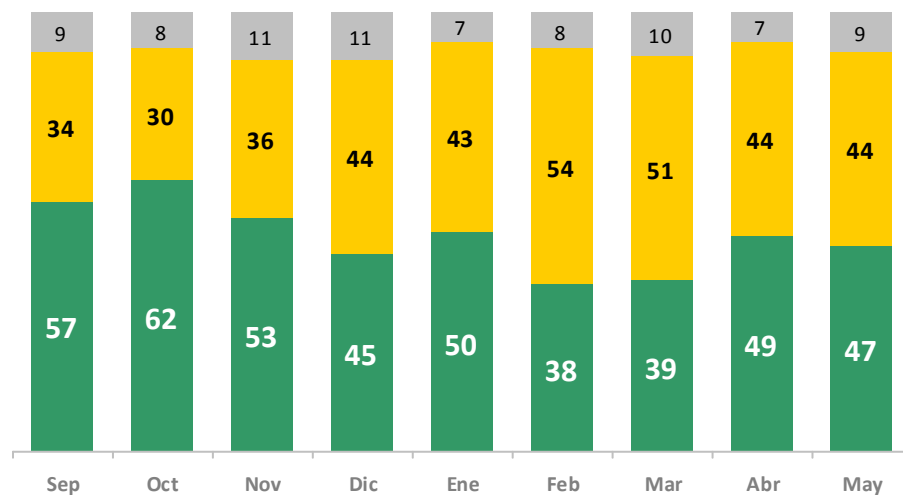

[GESTIÓN+MEDICIÓN=PROGRESO]

Imagen del Presidente y aprobación de su gestión // 2013

7. El Presidente Santos prometió basar el progreso del país impulsando cinco sectores. De lo que usted ha oído, ¿cómo cree que va cada uno de esos sectores?

■ Bien ■ Mal ■ Ns/Nr

La vivienda

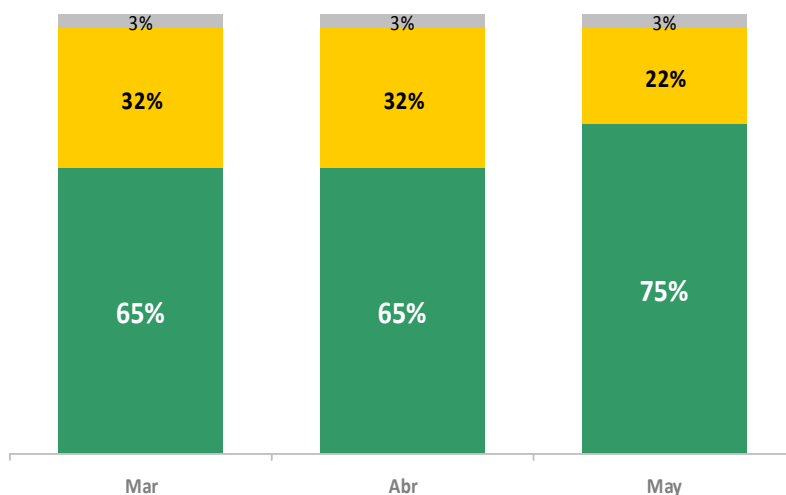

La infraestructura

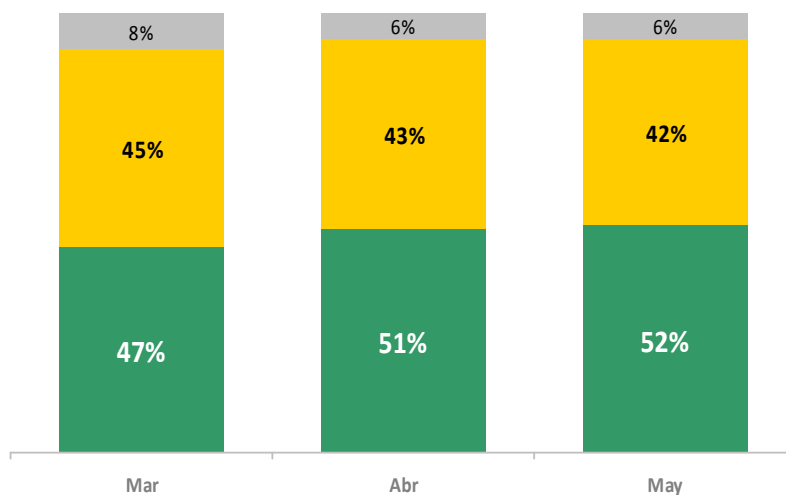

[GESTIÓN+MEDICIÓN=PROGRESO]

Imagen del Presidente y aprobación de su gestión // 2013

7. El Presidente Santos prometió basar el progreso del país impulsando cinco sectores. De lo que usted ha oído, ¿cómo cree que va cada uno de esos sectores?

■ Bien ■ Mal ■ Ns/Nr

La minería

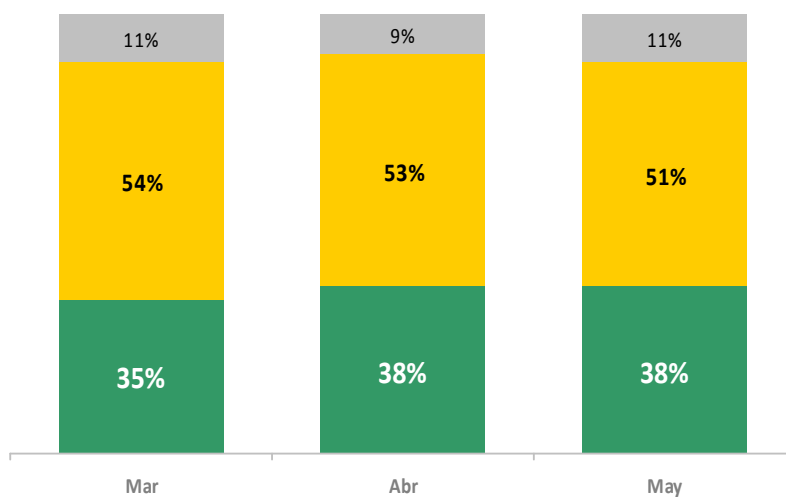

La innovación

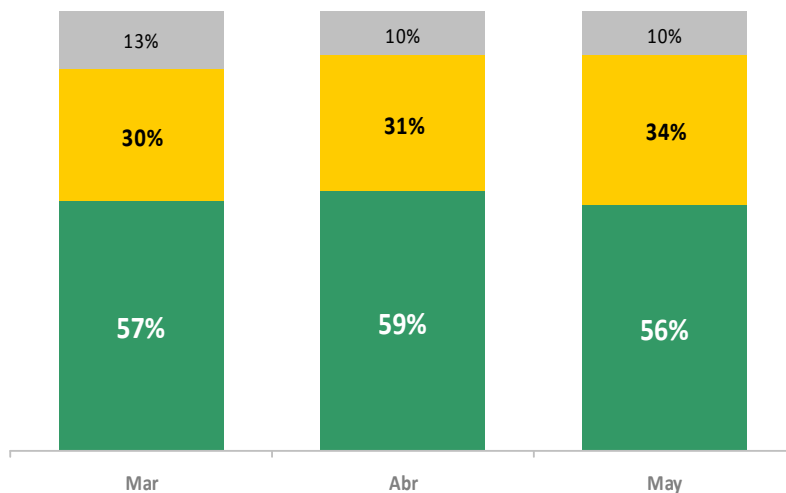

[GESTIÓN+MEDICIÓN=PROGRESO]

Imagen del Presidente y aprobación de su gestión // 2013

7. El Presidente Santos prometió basar el progreso del país impulsando cinco sectores. De lo que usted ha oído, ¿cómo cree que va cada uno de esos sectores?

■ Bien ■ Mal ■ Ns/Nr

La agricultura



Imagen del Presidente y aprobación de su gestión // 2013

8. ¿Con cuál partido político simpatiza usted más?

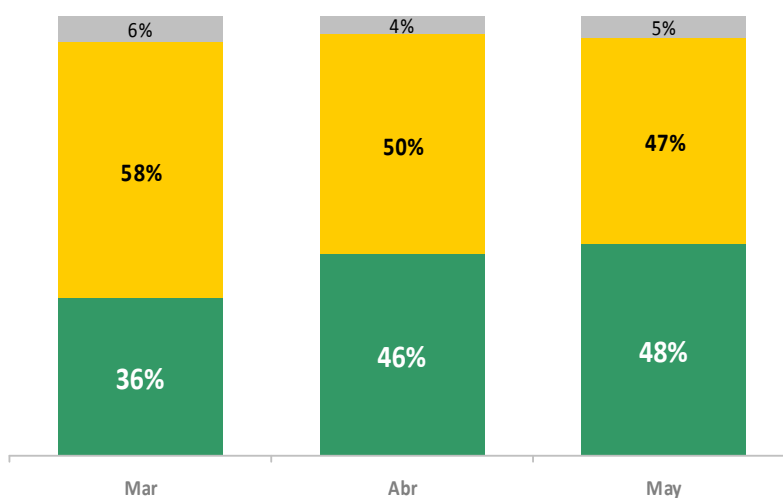
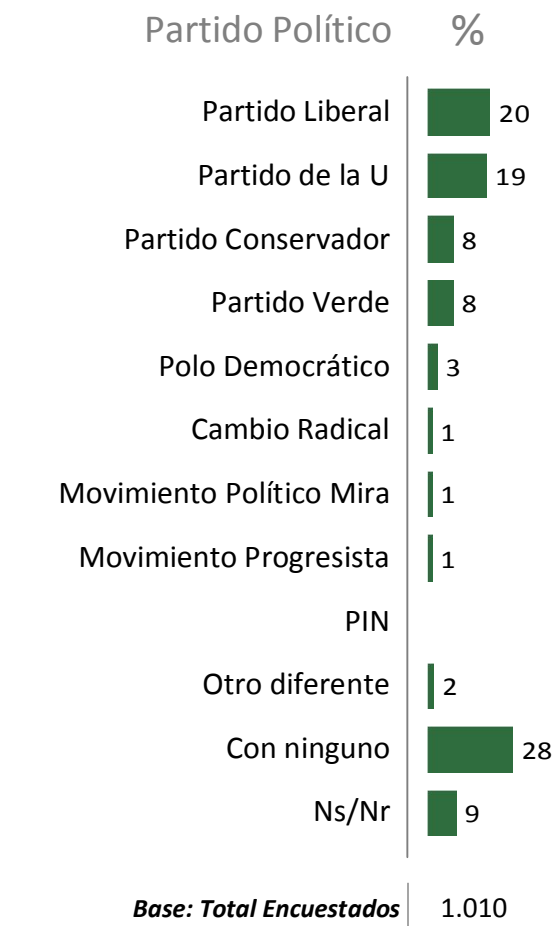

Ficha Técnica

Imagen del Presidente Juan Manuel Santos

PERSONA NATURAL O JURÍDICA QUE LA REALIZÓ	Centro Nacional de Consultoría S.A.
PERSONA NATURAL O JURÍDICA QUE LA ENCOMENDÓ	CM& TELEVISIÓN
FUENTE DE FINANCIACIÓN	CM& TELEVISIÓN
TIPO DE MUESTRA	Muestra polietápica, estratificada según tamaño del municipio.
FACTOR DE EXPANSIÓN	Los datos muestrales se expanden a proyección Dane 2009.
TAMAÑO DEL UNIVERSO	22.068.039 (Población cabecera mayor de 18 años a nivel país)
TAMAÑO DE LA MUESTRA	1.010 entrevistas
TEMAS A LOS QUE SE REFIERE	Imagen del Presidente Juan Manuel Santos
PREGUNTAS QUE SE FORMULARON	8 preguntas
PERSONAS POR LAS QUE SE INDAGÓ	Presidente Juan Manuel Santos
UNIVERSO	Hombres y Mujeres mayores de 18 años en las siguientes ciudades y municipios: Barranquilla, Cartagena, Soledad, Valledupar, Riohacha, Magangué, Baranoa, San Juan del Cesar, Pelaya, El Paso, Bogotá, Medellín, Bello, Manizales, Armenia, Dosquebradas, Rionegro, Villamaría, El Bagre, Necoclí, Pital, Cúcuta, Bucaramanga, Soacha, Tunja, Zipaquirá, Pamplona, Puerto López, San Bernardo, Cali, Popayán, Buenaventura, Tuluá, Yumbo, Zarzal, Nuquí, Mocoa, Cururú.
ÁREA	Urbana
FECHA EN QUE SE REALIZÓ	Del 1 al 7 de mayo de 2013
MARGEN DE ERROR CALCULADO	3.1% con 95% de confianza
TÉCNICA DE RECOLECCIÓN	Telefónica

El Centro Nacional de Consultoría se encuentra inscrito en el Registro de Encuestadores del Consejo Nacional Electoral.



www.centronacionaldeconsultoria.com
Calle 34 N° 5-27 Bogotá D.C.
cnc@cncol.com 3394888
Twitter: @CNCSocial
Bogotá, Colombia