

ZOOM CNC

de Opinión

Publicación: 8 de abril de 2014



CENTRO NACIONAL
DE CONSULTORÍA.COM

Mirar de cerca, ver la realidad tal como es, diversa y compleja, es una necesidad de los líderes en este momento y el **ZOOM CNC** busca darles este servicio.

CÓMO VA EL PAÍS

RUMBO

¿Usted considera que el país va por buen camino o por mal camino?

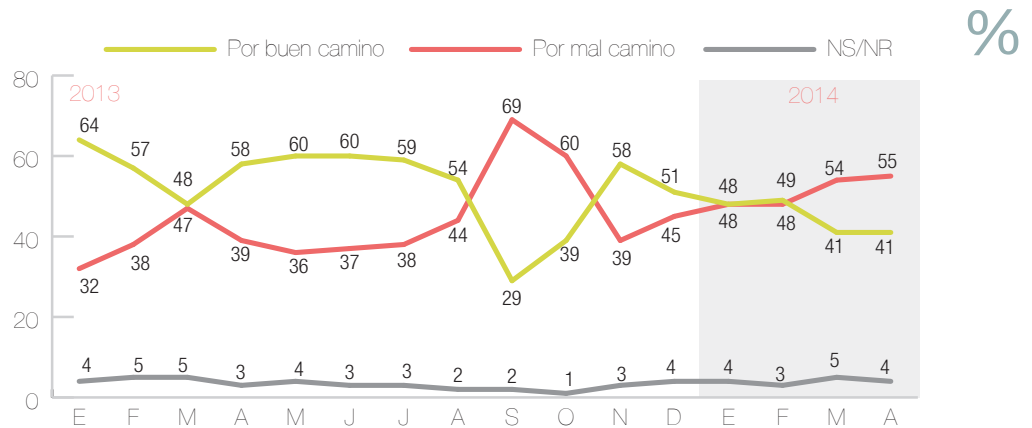

¿Usted tiene una imagen positiva o negativa del Presidente Juan Manuel Santos?

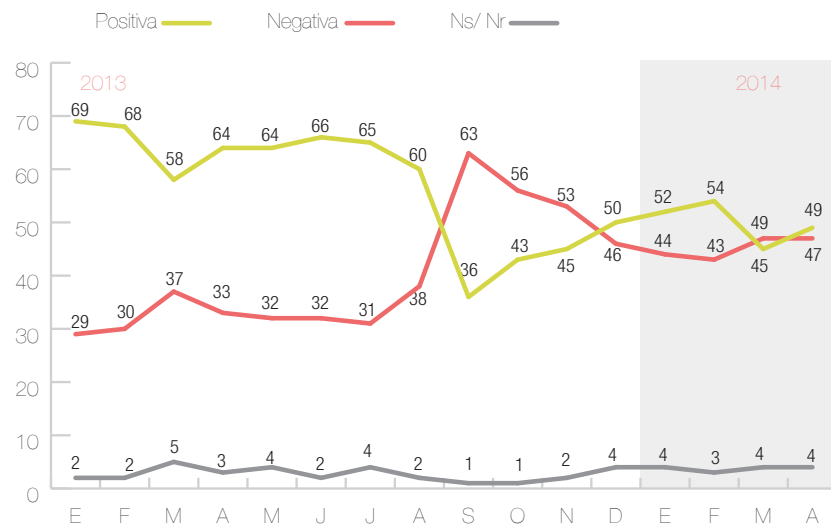

PROCESO DE PAZ

- Sí le interesa personalmente que se firme el acuerdo de paz
- Cree que el país sí se beneficiará con la firma del acuerdo de paz
- Sí aprueba la decisión del Presidente Santos de abrir los diálogos de paz con la guerrilla

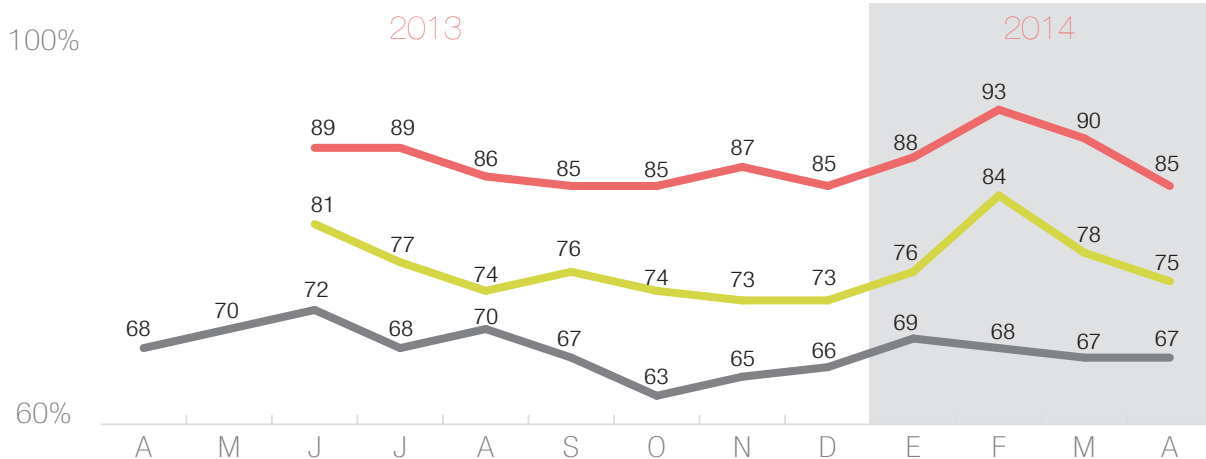

RESULTADOS EN ABRIL

¿Cómo considera que ha manejado el Presidente Santos los siguientes temas?

● Bien ● Regular ● Mal

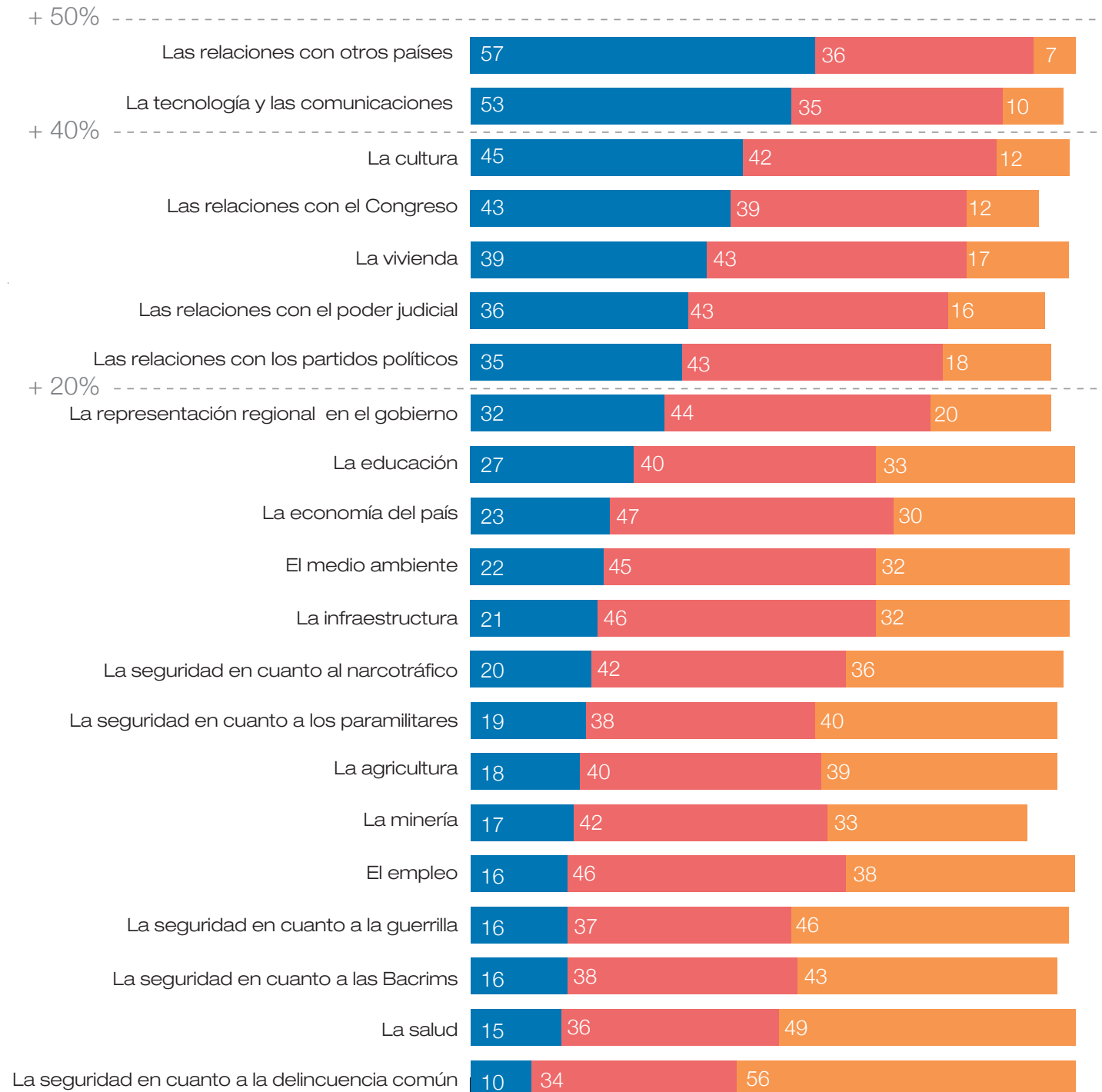

FICHAS TÉCNICAS

IMAGEN PRESIDENTE JUAN MANUEL SANTOS

PERSONA NATURAL O JURÍDICA QUE LA REALIZÓ:	Centro Nacional de Consultoría S.A.
PERSONA NATURAL O JURÍDICA QUE LA ENCOMENDÓ:	CM&
FUENTE DE FINANCIACIÓN:	CM&
UNIVERSO EN ESTUDIO:	Mujeres y hombres de 18 años o más residentes en la cabecera de 1.098 municipios de Colombia.
TIPO DE INVESTIGACIÓN:	Muestral
DISEÑO DE MUESTREO:	Probabilístico estratificado en dos etapas con selección de encuestados por Muestreo Aleatorio Simple.
TAMAÑO DE MUESTRA:	1.000 encuestas en los siguientes 46 municipios de Colombia: Bogotá D.C., Medellín, Cali, Barranquilla, Cartagena, Montería, Riohacha, San Andrés, Santa Marta, Sincelejo, Valledupar, Armenia, Ibagué, Manizales, Neiva, Pereira, Arauca, Bucaramanga, Cúcuta, Tunja, Villavicencio, Yopal, Pasto, Popayán, Quibdó, Florencia, Inírida, Leticia, Mitú, Mocoa, Puerto Carreño, San José del Guaviare, Palmira, Barrancabermeja, Apartadó, Facatativá, Santander de Quilichao, Calarca, La Plata, La Estrella, Riosucio, Granada, Fundación, Agustín Codazzi, Samaniego, San Onofre.
MARGEN DE ERROR Y NIVEL DE CONFIANZA	3.1% con 95% de confianza
TEMAS A LOS QUE SE REFIERE:	Imagen del presidente Santos y otros aspectos de su gobierno
PREGUNTAS QUE SE FORMULARON:	9 preguntas
PERIODO TRABAJO DE CAMPO:	02 a 06 de Abril de 2014
TECNICA DE RECOLECCIÓN:	Encuesta telefónica en hogares

Nota: El Centro Nacional de Consultoría se encuentra inscrito en el Registro de Encuestadores del Consejo Nacional Electoral.

DURANTE MÁS DE 25 AÑOS, el Centro Nacional de Consultoría ha recibido el reconocimiento de sus clientes no sólo por proporcionar información a la medida sino también por su capacidad para comprender a la gente. Basados en la escucha generosa de necesidades, hemos preparado a nuestros clientes para el futuro, y los ayudamos a descubrir, escuchar e innovar para lograr sus objetivos de negocios.

NUESTRAS UNIDADES DE NEGOCIO

Lealtad y relaciones

Marca y medios

Gobierno y asuntos públicos

Inteligencia de mercados

Opinión pública

Consultoría empresarial

NUESTRA CAPACIDAD

WALKER INFORMATION GLOBAL NETWORK

El CNC es representante exclusivo para Colombia de Walker Information Global Network. Esta es una red formada por empresas de 75 países especializadas en la medición y gestión de las relaciones de las empresas con sus clientes, trabajadores, comunidad y partes interesadas en general.

GIA/WIN

La red GIA/WIN está compuesta por las 51 empresas independientes más grandes de investigación de mercado y sondeo electoral, en sus respectivos países, con ingresos combinados de más de 500 millones de dólares y una cobertura del 89% del mercado mundial. GIA/WIN proporciona flexibilidad y rapidez para realizar investigaciones en el contexto mundial o en regiones específicas, en función de las exigencias del cliente.

CIMA

Este es un consorcio iberoamericano que nos permite realizar investigaciones, según las normas internacionalmente aceptadas en Colombia, Panamá, Venezuela, Ecuador, Perú, Bolivia, Costa Rica, El Salvador, Puerto Rico, México, Argentina, Chile, Brasil, Uruguay, España y Portugal.

En Alianza estratégica con la firma española



El Centro Nacional de Consultoría es miembro de ESOMAR y la American Marketing Association.



CENTRO NACIONAL DE CONSULTORÍA.COM

Centro Nacional de Consultoría S.A.
Teléfono: 339 48 88 / Fax: 287 26 70
Calle 34 # 5 – 27
cnc@cncol.com
www.centronacionaldeconsultoria.com
Bogotá - Colombia